FONDAZIONE Ticino Olona ONLUS

FONDAZIONE COMUNITARIA DEL TICINO OLONA ONLUS

APPUNTI DI VIAGGIO
2018 / 2019

Fondazioni di Comunità

Un progetto di Fondazione CARIPLO
TUTE SERVARE MUNIFICE DONARE · 1816

TESTI A CURA DI
Alessandra Longhi, Stefania Borra

PROGETTO GRAFICO
MAY Communication Srl

STAMPA
La Mano Cooperativa Sociale Di Solidarietà A R.L.

FOTO
Immagini relative a eventi e progetti promossi dalla Fondazione sul territorio

IMMAGINE DI COPERTINA
Silvio Zanella, "Prato, case, colline", 1966, olio su tela, 50 x 70 cm, Gallarate, Museo MA*GA, inv. 152

APPUNTI DI VIAGGIO 2018 / 2019

Le Fondazioni di Comunità e la Cultura del Dono.

Non molto tempo fa sono stato invitato in una scuola media del territorio a parlare della "Cultura del Dono". Prima di andare mi chiedevo in che modo cercare di spiegare ai ragazzi cosa fosse per me il dono e quale fosse l'importanza del donare, ma soprattutto mi chiedevo in che modo dovessi parlare con essi per catturare la loro attenzione. Per fortuna ero già impegnato a pensare alla nuova edizione del Festival della Filantropia e, ripensando a quello del 2019, mi sono ricordato del brano che avevamo fatto leggere da "I Miserabili": Jean Valjean, ospitato da mons. Bienvenu, al quale ruba le posate fuggendo subito dopo ma dal quale viene riportato dopo essere stato catturato dai gendarmi. E così ho recuperato su YouTube un pezzo con la scena delle posate rubate e dei candelabri del monsignore. L'ho fatto vedere ai ragazzi e gli ho poi letto il brano relativo, sottolineando l'azione del monsignore nel regalare posate e candelabri a Jean Valjean conclusa con "Jean Valjean fratello mio, voi non appartenete più al male, ma al bene. Acquisto la vostr'anima, la tolgo ai cupi pensieri e allo spirito di perdizione e la do a Dio". Da quel momento comincia il processo di redenzione dell'ex galeotto che rappresenta il nocciolo del capolavoro di Victor Hugo.

"Ecco ragazzi", ho concluso, "il dono è quella cosa che può cambiare la vita di chi la riceve ma certamente cambia la vita di chi la dà". Il Dono cambia la Storia, cambia le storie piccole e grandi e può condizionare il futuro di un territorio.

Tra gli obiettivi di una Fondazione di Comunità ci sono sicuramente quelli di diffondere la Cultura del Dono e di impegnarsi per un futuro migliore della Comunità in cui si opera.

Ma se gli obiettivi sono comuni, i modi di declinarli e di raggiungerli sono diversi da fondazione a fondazione, da territorio a territorio: non ce n'è uno migliore dell'altro perché tutti, nel loro contesto, ottengono il meglio possibile in base alle condizioni storiche date al momento.

Nelle pagine che seguono cerchiamo di raccontare quanto fatto negli ultimi due anni del nostro mandato, anni di crescita e di trasformazione del nostro ruolo: da semplici finanziatori di progetti altrui a elementi proattivi di mediazione e di incontro con gli attori pubblici e privati che hanno responsabilità sul sociale prioritariamente ma anche sulla cultura, sull'ambiente e su tutto quanto può contribuire al futuro e a rendere il territorio stesso più felice: mediatori e intermediari con le proprie idee e con i propri suggerimenti che, interpretando tutti alla luce del Dono, sono i grimaldelli migliori per stimolare la solidarietà e la filantropia presente in ognuno di noi.

Ci auguriamo che il nuovo Consiglio di Amministrazione possa continuare sulla strada fin qui tracciata, perfezionandola e migliorandola, così da renderla sempre più funzionale alle problematiche sociali e ai bisogni attuali e futuri del territorio del Ticino Olona.

Salvatore Forte

Salvatore Forte, *Presidente*

Fondazioni di Comunità

Un progetto di Fondazione CARIPLO
TUTE SERVARE MUNIFICE DONARE · 1816

assifero

ISTITUTO ITALIANO DONAZIONE
DONARE CON FIDUCIA

CHI SIAMO

PER MISSIONE DONIAMO UN FUTURO ALLA NOSTRA COMUNITÀ

Nata nel 2006 grazie all'iniziativa di alcuni enti con il comune obiettivo di migliorare la qualità della vita della propria comunità, la Fondazione Ticino Olona è una delle 16 Fondazioni di Comunità che la Fondazione Cariplo, ispirandosi al modello statunitense delle *Community Foundations*, ha promosso in ciascuna provincia della Lombardia e in due province piemontesi con lo scopo di stimolarne lo sviluppo civile e filantropico. La Fondazione mira a individuare i bisogni emergenti del proprio territorio - costituito dalla parte ovest della Provincia di Milano - e promuove azioni di rete per incoraggiarne la crescita sociale, culturale e ambientale. Inoltre, incentiva la cultura del dono mettendosi a disposizione, con professionalità ed esperienza, dei donatori e di tutti coloro che desiderano contribuire allo sviluppo del territorio.

Con l'attività erogativa la Fondazione promuove il terzo settore locale tramite il finanziamento di progetti meritevoli nei settori dell'assistenza sociale e sociosanitaria, della cultura, dell'arte, della formazione e della tutela del patrimonio storico, artistico e ambientale; attraverso l'attività di raccolta di donazioni si adopera per costituire un patrimonio permanente volto a garantire nel tempo la realizzazione di iniziative di utilità sociale.

4 AREE TERRITORIALI

500.000 ABITANTI

54 COMUNI

INSIEME PER LA COMUNITÀ

Fondazione Ticino Olona è un intermediario filantropico: oltre ad analizzare le problematiche territoriali per canalizzare le risorse e orientare la progettazione, si propone come punto di riferimento per la comunità nello sviluppo e nel consolidamento delle relazioni volte al benessere del territorio.

La peculiarità di una fondazione comunitaria come la nostra è proprio quella di affiancare all'attività di erogazione la promozione di una moderna filantropia con il coinvolgimento della comunità, tanto nell'azione erogativa quanto in quella di raccolta fondi.

ATTIVITÀ

Confronto, dialogo e sinergie con istituzioni e realtà locali

Promozione del dono e della moderna filantropia

Individuazione e sostegno di progetti sociali, culturali, ambientali

Gestione del patrimonio della Comunità

> Io sono dell'opinione che la mia vita appartenga alla Comunità, e fintanto che vivo è un mio privilegio fare per essa tutto quello che mi è possibile.
>
> *G.B. Shaw*

IN CONCRETO, DAL 2006 AL 2019

VALORE DELLE DONAZIONI NEGLI ANNI DI ATTIVITÀ

3,15 mln

NUMERO DONAZIONI

2.077

EROGATO COMPLESSIVO NEGLI ANNI DI ATTIVITÀ

€ 8.161.315

NUMERO PROGETTI SOSTENUTI

1.081

La Fondazione è una realtà ben radicata nel territorio in grado di creare sinergie tra le associazioni, le pubbliche amministrazioni, le imprese e i cittadini coinvolti dalle iniziative messe in campo.

Grazie alle risorse messe a disposizione dalla Fondazione abbiamo potuto avviare progetti finalizzati a offrire sostegno e sviluppare attività educative per le persone più bisognose.

Il tirocinio presso la Fondazione mi ha dato l'opportunità di vedere come opera una Onlus, facendomi conoscere il mondo delle associazioni e del volontariato locale.

I corsi formativi sulla riforma del terzo settore messi a disposizione dalla Fondazione sono stati utili per comprendere gli aspetti legali e fiscali che interessano gli enti non profit.

DICONO DI NOI

La Fondazione è la cassaforte della generosità del territorio per il territorio: sostiene azioni di solidarietà diffondendo la cultura del dono nella comunità.

Attraverso l'attività di volontario per la Fondazione posso donare tempo e competenze per il bene della mia comunità.

La mostra ArtGate: una mostra affascinante per ricchezza di tavole e bellezza del paesaggio lombardo. Bravissimi i ragazzi dell'alternanza scuola-lavoro che hanno illustrato opere e artisti!

La Fondazione è nata potendo contare su una dotazione iniziale costituita dai fondi messi a disposizione dai Soci Fondatori e negli anni, grazie all'istituzione di nuovi fondi e alle donazioni liberali di qualsiasi entità, ha raggiunto un patrimonio di circa 3 milioni di euro.

In base al regolamento che ha dato vita alle Fondazioni di Comunità, **per ogni euro raccolto a patrimonio Fondazione Cariplo ne mette a disposizione altri due**: tutti coloro che donano qualsiasi cifra alla Fondazione Ticino Olona contribuiscono a creare un patrimonio triplicato la cui rendita va tutta a beneficio della comunità.

Il traguardo è raccogliere 2 milioni di euro per **raggiungere l'obiettivo sfida di 5 milioni** e avere da Fondazione Cariplo altri 10 milioni di euro, disponendo così di un patrimonio della comunità di **15 milioni** di euro.

SFIDA

UN SISTEMA DI CONDIVISIONE INNOVATIVO, CHE DIVENTA

UN MOLTIPLICATORE DEL WELFARE CITTADINO.

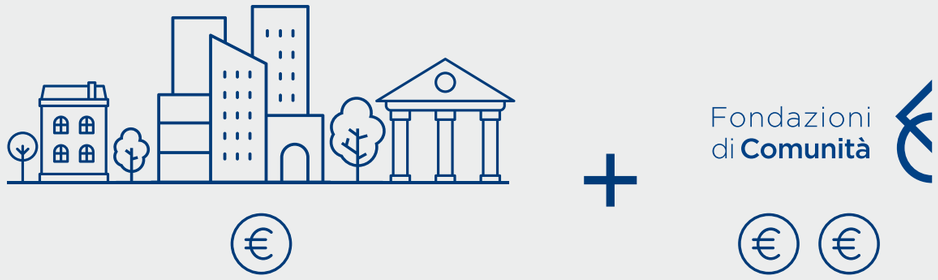

UNA SFIDA AMBIZIOSA CHE POSSIAMO VINCERE

SOLO GRAZIE ALLA VOSTRA GENEROSITÀ.

GLI STRUMENTI

FONDI PATRIMONIALI

LASCITI TESTAMENTARI

DONAZIONI LIBERALI

Il fondo patrimoniale rappresenta la soluzione più efficace, economica e sicura per chiunque intenda gestire in modo professionale le risorse che ha deciso di devolvere per il bene comune. Si tratta di una sorta di fondazione personale di cui, però, è la Fondazione ad assumersi oneri di gestione e relativi costi.
Per chi dona questo significa non solo garantirsi la possibilità di lasciare un ricordo perenne di sé o di un proprio caro, ma anche indirizzare il proprio dono verso le finalità desiderate e di essere supportati nella scelta dei progetti da sostenere. Significa, inoltre, beneficiare della massima trasparenza nell'utilizzo e nella gestione delle somme donate, della massima pubblicità o del più completo anonimato e dei vantaggi fiscali garantiti dallo stato di Onlus della Fondazione.

I FONDI PATRIMONIALI ATTUALMENTE APERTI SONO 18 PER UN AMMONTARE COMPLESSIVO DI

€ 706.283,04

Ali – Confindustria Alto Milanese
Patrimonio € 50.000,00

Fondazione Famiglia Legnanese
Patrimonio € 100.000,00

Banca di Legnano (ora Banco BPM)
Patrimonio € 100.000,00

Talisio Tirinnanzi
Patrimonio € 100.000,00

Volontari per la Fondazione Ticino Olona
Patrimonio € 4.364,24

Collegio dei Capitani e delle Contrade
Patrimonio € 15.236,27

AMGA - Borse di studio Dott. Giovanni Bianchi
Patrimonio € 100.000,00

Lions Club Legnano Host
Patrimonio € 12.731,55

Notaio Aldo Novara
Patrimonio € 5.370,63

Fondazione Lambriana
Patrimonio € 142.500,00

Iniziative Sociali Canegratesi
Patrimonio € 10.000,00

Bambina e Giovanni Tacchi
Patrimonio € 3.656,55

Contrada Sant'Ambrogio
Patrimonio € 2.085,49

La Carovana Cooperativa Sociale Onlus
Patrimonio € 15.000,00

Associazione per la libertà d'educazione Adriana Braga
Patrimonio € 3.079,68

Palio di Legnano
Patrimonio € 14.258,63

Una goccia per Magenta
Patrimonio € 25.000,00

CdA 2012
Patrimonio € 3.000,00

UN FONDO PER LA TUA COMUNITÀ

Vorrei sostenere la mia comunità con una donazione! **Ma come fare?**

Trovata:
Fondazione Comunitaria Ticino Olona Onlus (FCTO)

Costituirò un **fondo patrimoniale** nell'area di mio interesse

I frutti della mia donazione sosterranno per sempre progetti per **la mia comunità!**

FONDAZIONE TICINO OLONA
Come se avessi una mia Fondazione all'interno della Fondazione!

Hai mai pensato di fare un lascito alla tua comunità?

C'È UN MONDO FATTO DI PERSONE, LUOGHI, VALORI CHE CONOSCO E CHE MI HA DATO TANTO. È LA MIA COMUNITÀ CHE VOGLIO RICORDARE E CHE VORREI MI RICORDASSE PER SEMPRE

Con un lascito alla tua comunità lasci un mondo migliore. Il tuo.

Sei interessato a destinare un lascito a Fondazione Comunitaria Ticino Olona Onlus ma vorresti ricevere maggiori informazioni?

- richiedi l'apposita GUIDA AI LASCITI alla Fondazione oppure consultala sul sito www.fondazioneticinoolona.it/un-lascito-alla-tua-fondazione/;
- Fissa un appuntamento con il consigliere Marina Mignone, referente lasciti per la Fondazione Comunitaria Ticino Olona Onlus, allo 0331 442461 oppure all'indirizzo e-mail info@fondazioneticinoolona.it;
- consulta il sito www.fondazioneticinoolona.it;
- chiama il numero verde 800 090 502.

Una campagna promossa da — *Con il patrocinio e la collaborazione del*

Fondazione Ticino Olona ONLUS — Fondazione CARIPLO — Consiglio Nazionale del Notariato

INSIEME VERSO IL FUTURO

Fare testamento è un gesto di consapevolezza e concretezza di chi vuole essere protagonista non solo del presente, ma anche del futuro. È un atto con cui si concretizzano le proprie volontà destinando una parte dei propri beni a favore di finalità e opere sociali e solidali che lasceranno un segno indelebile del tuo impegno a favore del tuo mondo e della comunità; un ricordo sempre vivo nella mente dei tuoi concittadini. Con un lascito testamentario potrai salvaguardare gli interessi dei tuoi famigliari e destinare con precisione e garanzia una parte dei tuoi beni a enti benefici o organizzazioni non profit come la Fondazione di Comunità del tuo territorio.

COSA PUOI LASCIARE?

- una somma di denaro
- un oggetto prezioso come un quadro, un'opera d'arte o un gioiello (bene mobile)
- un appartamento (bene immobile)
- tutto il tuo patrimonio

I FONDI: SOLIDARIETÀ CONCRETA CON MOLTI VANTAGGI IN PIÙ

Destinare un lascito a un fondo può consentire al testatore di realizzare il proprio desiderio filantropico in modo molto mirato sostenendo la finalità desiderata in un fondo già costituito, o creandone uno nuovo.
I fondi sono il modo più efficace per dare concretezza e continuità alla propria attività filantropica, con la tranquillità di sapere che la propria volontà sarà rispettata e garantita nel tempo.

PERCHÉ DONARE ALLA FONDAZIONE?

- perché il costante monitoraggio dei bisogni del territorio permette di affrontare il problema che più ti sta a cuore
- perché puoi decidere come destinare le tue risorse, scegliendo tra diverse modalità di donazione: puoi partecipare alla raccolta fondi per i progetti in corso, sostenere uno dei fondi già attivi oppure costituirne uno nuovo per gestire la tua attività filantropica in maniera semplice e flessibile
- perché, proponendosi come interlocutore neutrale delle organizzazioni non profit che operano nel territorio, la Fondazione è libera di selezionare solo i progetti che restituiranno benefici concreti alla comunità
- perché anni di esperienza e il conseguimento della certificazione delle buone prassi dell'Istituto Italiano della Donazione garantiscono una gestione attenta e trasparente della tua donazione e un resoconto puntuale dell'uso che ne è stato fatto
- perché la scelta di essere un'Organizzazione Non Lucrativa di Utilità Sociale (ONLUS) ci permette di offrirti dei vantaggi fiscali

COME DONARE

DONAZIONE ONLINE

PayPal

BONIFICO BANCARIO

Per sostenere fondi e progetti è sufficiente effettuare un bonifico o versamento su uno dei conti correnti intestati alla **Fondazione Comunitaria del Ticino Olona** Onlus, indicando come causale il nome del fondo o il titolo del progetto scelto:
Banco BPM - **Iban: IT 64 X 05034 20211 000000008000**
Banca Intesa San Paolo - **Iban: IT 28 D 03069 09606 100000149433**
Banco Posta - **Iban: IT 63 G 07601 01600 001037273255**

5x1000

In sede di dichiarazione dei redditi è possibile destinare il 5X1000 dell'IRPEF a favore della Fondazione senza alcun onere a proprio carico, indicando il **codice fiscale 92034590155** nella casella "Sostegno al volontariato" sui modelli appositi (modello Redditi Persone fisiche, modello 730, scheda allegata alla Certificazione unica)

BENEFICI FISCALI

Le donazioni da parte di persone fisiche, enti e aziende a favore della Fondazione permettono di usufruire delle agevolazioni fiscali previste dalla normativa vigente.
Richiedi via e-mail la ricevuta per le detrazioni o deduzioni fiscali indicando: titolo del progetto o del fondo, nome e cognome/ragione sociale, indirizzo e codice fiscale/P. IVA.

Scopri di più sul nostro sito: www.fondazioneticinoolona.it/diventa-donatore

PER RAGGRUPPAMENTO TERRITORIALE

LEGNANESE	41%
MAGENTINO	32%
ABBIATENSE	18%
CASTANESE	9%

PER SETTORE

76% SERVIZI ALLA PERSONA

24% ARTE, CULTURA E AMBIENTE

2018

EROGAZIONE COMPLESSIVA
€ 527.800

NUMERO PROGETTI SELEZIONATI **98**

VALORE PROGETTI
€ 1.479.110,73

PER TIPOLOGIA DI BENEFICIARI

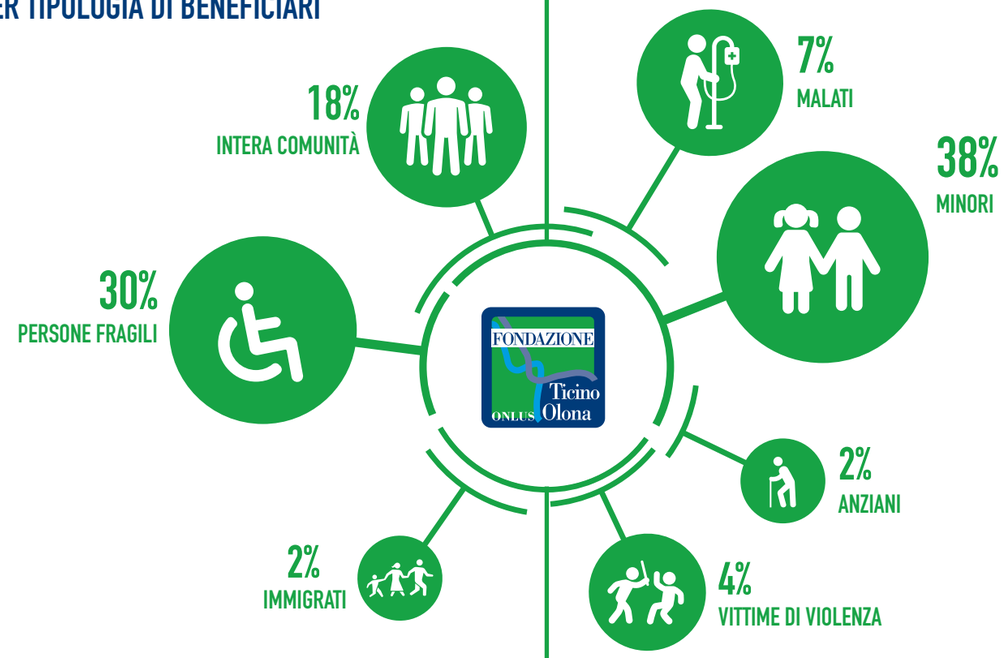

PER RAGGRUPPAMENTO TERRITORIALE

LEGNANESE	45%
MAGENTINO	24%
ABBIATENSE	20%
CASTANESE	11%

PER SETTORE

73% SERVIZI ALLA PERSONA

27% ARTE, CULTURA E AMBIENTE

2019

EROGAZIONE COMPLESSIVA

€ 521.900

NUMERO PROGETTI SELEZIONATI **91**

VALORE PROGETTI

€ 1.319.478,42

PER TIPOLOGIA DI BENEFICIARI

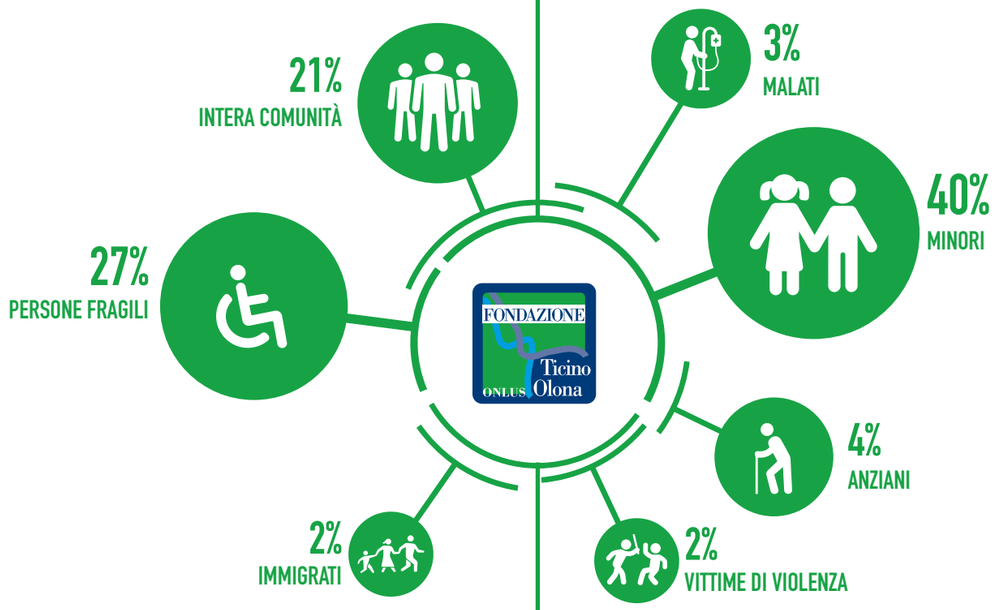

ASSISTENZA SOCIALE E SOCIOSANITARIA

Sostegno economico a nuclei familiari in condizione di fragilità socioeconomica; attività di contrasto al disagio giovanile e alla marginalità sociale attraverso doposcuola, spazi aggregativi, attività sportive e laboratoriali; supporto psicologico per minori con situazioni di disagio familiare; interventi di contrasto alla dispersione scolastica; prevenzione delle dipendenze e percorsi riabilitativi per persone affette da dipendenze; integrazione degli immigrati attraverso attività di educazione civica e linguistica; inserimento lavorativo di disoccupati, inoccupati e soggetti svantaggiati; percorsi di sostegno alle vittime di violenza; attività ricreative e socializzanti di contrasto alla solitudine per persone anziane; assistenza ai malati e ai loro caregiver; attività sportive, ricreative, di inclusione sociale e di autonomia per persone con disabilità.

Anno 2018
3 BANDI - 44 PROGETTI - € 313.400

Anno 2019
2 BANDI - 34 PROGETTI - € 259.500

ARTE, CULTURA E AMBIENTE

Rassegne e installazioni teatrali con finalità aggregative o di sensibilizzazione circa problematiche sociali; attività artistiche per persone con fragilità; promozione della cultura musicale attraverso laboratori, concerti e festival; promozione della cultura cinematografica attraverso workshop, incontri e proiezioni; borse di studio per studenti meritevoli; promozione della lettura; percorsi di approfondimento sui cambiamenti climatici e promozione della sostenibilità ambientale; iniziative culturali rivolte a studenti di tutte le fasce d'età con particolare riguardo per tematiche sociali quali integrazione, solidarietà, volontariato, corretti stili di vita.

Anno 2018
1 BANDO - 22 PROGETTI - € 121.400

Anno 2019
1 BANDO - 21 PROGETTI – € 150.500

EDUCARE CON GLI ORATORI

Creazione di momenti di aggregazione, incontri, laboratori ed esperienze di gruppo rivolte a bambini, preadolescenti e adolescenti nelle parrocchie del territorio al fine di affiancare le famiglie in ambito educativo; sostegno allo studio con attività di doposcuola come strumento di contrasto alle difficoltà in ambito scolastico; incremento di personale educativo che risponda alle sempre più numerose richieste di supporto da parte delle famiglie.

Anno 2018
1 BANDO - 20 PROGETTI - € 60.000

Anno 2019
1 BANDO - 19 PROGETTI – € 60.000

EXTRA BANDO

Interventi minori in ambito sociale e culturale: servizi di prima necessità per le persone in condizione di fragilità socioeconomica; strumenti e formazione per il primo soccorso; seminari formativi, educativi e culturali; rassegne musicali; mostre; attività educative e ricreative per minori e persone con disabilità; celebrazioni in occasione di ricorrenze di rilevanza territoriale; interventi di restauro di beni storici e artistici locali.

Anno 2018
12 PROGETTI - € 35.000

Anno 2019
17 PROGETTI - € 51.900

ARTGATE OPEN

Nel primo trimestre 2018 lo storico Palazzo Leone da Perego di Legnano ha ospitato la mostra "Il dialogo infinito con la natura. Capolavori d'arte da Induno a De Pisis, da Morandi a Morlotti" nell'ambito di ArtGate Open, rassegna di eventi espositivi che dal 2017 sta portando il patrimonio artistico della Fondazione Cariplo nei territori delle Fondazioni di Comunità. Un suggestivo e affascinante viaggio nella pittura lombarda tra gli ultimi decenni dell'Ottocento e la prima metà del Novecento, un percorso di oltre 50 opere in grado di svelare la ricchezza delle collezioni d'arte di Fondazione Cariplo, Banco BPM, Museo MA*GA e altri collezionisti privati. La mostra è un dono che la Fondazione, con il contributo di Fondazione Cariplo e la collaborazione del Comune di Legnano, ha voluto fare al territorio con l'obiettivo di coinvolgere l'intera comunità e non solo gli esperti e gli intenditori d'arte. Ecco il risultato: 5.951 visitatori, 476 studenti che hanno frequentato i laboratori didattici per scuole primarie e secondarie, 71 studenti in alternanza scuola-lavoro, 12 componenti del Gruppo Ciceroni volontari legnanesi che hanno assicurato la guida ai visitatori, 500 cataloghi esauriti e oltre 200 donazioni a favore della Fondazione.

ALTERNANZA SCUOLA-LAVORO

Dal 2017 anni la Fondazione ha avviato una collaborazione per l'alternanza scuola-lavoro con alcuni Istituti Superiori di Legnano: I.S.S. Carlo Dell'Acqua, I.S.I.S. Antonio Bernocchi, Liceo Galileo Galilei, Liceo Tirinnanzi. In questo contesto gli studenti possono vedere come agisce un ente del terzo settore e avvicinarsi al mondo delle associazioni e del volontariato. In occasione della mostra ArtGate della Fondazione, i ragazzi hanno collaborato in veste di guide per i visitatori, dopo adeguata formazione da parte dei docenti di storia dell'arte e della curatrice. Questa collaborazione nasce in una prospettiva più ampia con l'intento di avvicinare le nuove generazioni al settore non profit, oggi sempre più in espansione, cercando di orientare i giovani alla nuova filantropia e alle tematiche della solidarietà e offrendo così nuovi orizzonti nei quali poter operare.

LAB CAFÈ

A febbraio si è tenuta a Legnano la prima tappa dell'anno dei Lab Café, un percorso di conoscenza condivisa per mettere a valore il sistema sociale costituito dalle Fondazioni di Comunità, favorendo il confronto e migliorando scambi e cooperazioni. L'evento legnanese è stato dedicato ad approfondire il tema "Fondazioni di Comunità: piattaforme per aggregare risorse della comunità". Le Fondazioni di Comunità, infatti, negli ultimi anni hanno cominciato a spingersi nella direzione di una funzione integrativa, assumendo sempre più un ruolo di catalizzatore che mette insieme risorse diverse per perseguire finalità comuni. Oggi le Fondazioni di Comunità si pensano in chiave dinamica come attivatori/promotori di reti relazionali, si leggono come punto di riferimento progettuale, motore di evoluzione di un territorio ed elemento di orientamento per tutti quei soggetti che usufruiscono delle risorse economiche per sviluppare progettualità e per chi desidera mettere a disposizione degli altri il proprio patrimonio o parte di esso.

INCONTRI IN-FORMATIVI SU RIFORMA TERZO SETTORE E GDPR

Tra febbraio e aprile, la Fondazione e Ciessevi Milano hanno organizzato un ciclo di incontri in-formativi sul tema "La riforma del Terzo Settore è legge: da dove cominciamo?" negli ambiti territoriali del legnanese e del magentino. Con l'aiuto di alcuni esperti, sono stati esaminati gli aspetti legali e fiscali che interessano gli enti del terzo settore e, attraverso le opinioni di alcuni testimoni del territorio, ci si è confrontati sulle opportunità che la riforma offre. A partire dal 25 maggio 2018, qualsiasi organizzazione che gestisca informazioni personali dei cittadini residenti nell'UE ha dovuto adattarsi alla nuova normativa in materia di trattamento dei dati personali, sicurezza delle informazioni, processi di conformità e relazioni contrattuali. Sempre insieme a Ciessevi, la Fondazione ha quindi messo a disposizione un incontro per comprendere le principali innovazioni introdotte dalla normativa: una panoramica sulle indicazioni utili alle prassi da seguire e agli adempimenti da attuare.

20° ANNIVERSARIO FONDAZIONI DI COMUNITÀ

Un compleanno speciale quello celebrato a marzo al Piccolo Teatro Strehler di Milano in occasione dei vent'anni del progetto "Fondazioni di Comunità". Un momento di racconto, di donatori e di progetti che hanno migliorato il benessere delle singole comunità. Una mattinata emozionante che ha visto arrivare da tutte le province studenti e ospiti per sentire le voci dei protagonisti sul palco: 16 storie dai territori, testimonianze di quanto questi progetti siano importanti e rappresentativi per le comunità dove sono stati sviluppati. Fra le testimonianze si sono alternati anche ospiti che hanno raccontato i valori che li uniscono alla filantropia: Moni Ovadia, Mara Maionchi, Giorgio Pasotti, Max Laudadio. A chiudere l'evento il presidente della Fondazione Cariplo, Giuseppe Guzzetti: "Mai come in questo caso mi sono battuto per portare avanti un progetto importantissimo per il territorio capace di migliorare il benessere delle persone in modo concreto e attento alle vere esigenze e peculiarità delle comunità".

CENA ABBIATEGRASSO

La Fondazione, in collaborazione con il Comune di Abbiategrasso, a ottobre presso l'Ex Convento dell'Annunciata ha organizzato una cena di raccolta fondi con l'obiettivo di raccogliere le prime risorse finanziarie per il nuovo Tavolo dei Minori. Il progetto, su iniziativa di alcune associazioni dell'Abbiatense e sostenuto dalla Fondazione, vuole mettere in rete le diverse sensibilità e competenze contro il disagio giovanile in un territorio che ha recentemente mostrato sintomi di sofferenza tra i più giovani. La cena è stata anche l'occasione per illustrare la ricerca che la Fondazione ha commissionato al Centro Studi PIM di Milano per delineare un quadro conoscitivo dell'area del Ticino Olona a proposito di territorio, popolazione, società, lavoro, cultura e welfare. Tra gli invitati molti gli attori politici e amministrativi locali, oltre ai rappresentanti di associazioni che operano nel territorio e tanti amici della Fondazione.

FESTA DEL VOLONTARIATO

A ottobre una due giorni per promuovere la cultura del dono e celebrare tutti coloro che dedicano tempo, energie e passione alla propria comunità. Organizzato dalla Fondazione insieme a Città di Legnano, Consulta del Volontariato e Associazione Casa del Volontariato - e con il contributo di tante realtà associative del territorio - il fine settimana si è aperto con un convegno in cui sono intervenuti: Don Massimo Mapelli, il 'prete di strada' che ha riportato la sua esperienza di solidarietà, Elena Corsi del Centro Studi PIM di Milano che ha illustrato la ricerca commissionata dalla Fondazione sul quadro socioeconomico del nostro territorio e Valeria Negrini, portavoce del Forum Terzo Settore Lombardia. La prima giornata si è conclusa con un concerto: "La musica ai tempi di Leonardo – canzoni, balli e polifonie" a cura di Atmosfera Ensemble Domenica gli stand delle associazioni hanno animato piazza San Magno per l'intera giornata insieme a diversi spettacoli di intrattenimento per grandi e piccini.

FESTIVAL DELLA FILANTROPIA

Nel mese di maggio a Legnano la Fondazione ha lanciato la prima edizione del Festival della Filantropia, un evento organizzato grazie alla collaborazione di Fondazione Cariplo, Famiglia Legnanese, Collegio dei Capitani e delle Contrade del Palio e Comune di Legnano. Un'intera giornata dedicata alla solidarietà con un ricco programma: al mattino, un convegno al Teatro Tirinnanzi con la testimonianza di personalità che si sono impegnate per la società in diverse maniere e hanno concorso alla diffusione della cultura del dono; nel pomeriggio, tanti eventi in piazza San Magno animata dagli Sbandieratori Città di Legnano, dai balli della Compagnia di danza Orizon Olcella, dagli Artigiani del Borgo e dalla musica del Corpo Bandistico Legnanese; la sera, gran finale nella Basilica di San Magno con il concerto di musica classica dell'Accademia Concertante d'Archi di Milano e la partecipazione straordinaria di Lorenzo Meraviglia, giovane violinista che ha suonato un preziosissimo Omobono Stradivari del 1730.

STATO PATRIMONIALE

ATTIVO	2019 importo in euro	2018 importo in euro
A) IMMOBILIZZAZIONI	**216**	**1.470.763**
I - Immobilizzazioni immateriali	-	-
II - Immobilizzazioni materiali		
Mobili e macchine d'ufficio	216	570
	216	570
III - Immobilizzazioni finanziarie	-	-
Titoli	-	1.470.193
	-	1.470.193
B) ATTIVO CIRCOLANTE	**4.513.956**	**3.023.514**
I - Rimanenze	-	-
II - Crediti		
Crediti per erogazioni Fondazione Cariplo	1.514.000	1.266.500
Altri crediti	176	1.472
	1.514.176	1.267.972
III - Attività finanziarie che non costituiscono immobilizzazioni	-	-
Portafoglio titoli Banca Intesa	2.280.320	-
IV - Disponibilità liquide		
Depositi bancari e postali	719.460	1.755.428
Denaro e valori in cassa	4	114
	719.460	1.755.542
C) RATEI E RISCONTI ATTIVI	**2.926**	**11.318**
Risconti attivi	314	2.172
Ratei attivi	2.582	9.146
TOTALE ATTIVO	**4.517.098**	**4.505.595**

PASSIVO E NETTO	2019 importo in euro	2018 importo in euro
A) PATRIMONIO NETTO	**3.347.536**	**3.259.036**
I- Fondo di dotazione iniziale	255.000	255.000
II - Fondi patrimoniali		
Fondo comune	1.410.000	1.410.000
Fondo ALI	50.000	50.000
Fondo Fondaz. Famiglia Legnanese	100.000	100.000
Fondo Banca di Legnano	100.000	100.000
Fondo Talisio Tirinnanzi	100.000	100.000
Fondo Volontari per la Fondazione	4.364	4.364
Fondo Collegio dei Capitani e delle Contrade	15.236	15.236
Fondo Borse di studio G. Bianchi	100.000	100.000
Fondo Lions Club Legnano Host	12.732	12.732
Fondo Raccolta Donazioni	930.253	862.755
Fondo Notaio Aldo Novara	5.371	5.371
Fondo di riserva a salvaguardia del valore reale del Patrimonio	40.000	40.000
Fondo Fondazione Lambriana	142.500	127.500
Fondo Iniziative Sociali Canegratesi	10.000	10.000
Fondo Bambina e Giovanni Tacchi	3.657	3.657
Fondo Contrada S. Ambrogio	2.085	2.085
Fondo La Carovana	15.000	15.000
Fondo Associazione per la libertà di educazione Adriana Braga	3.080	3.080
Fondo Palio di Legnano	14.259	14.259
Fondo Una goccia per Magenta	31.000	25.000
Fondo CDA 2012	3.000	3.000
	3.092.537	3.004.039
III - Riserva da arrotondamento	1	3
B) FONDI PER L'ATTIVITÀ	**449.220**	**494.209**
I - Disponibilità per erogazioni:		
Disponibilità attività erogative	168.000	188.000
Territoriali	49.453	83.365
Altre disponibilità per erogazioni	83.693	79.121
	301.146	350.486
II - Altri fondi per l'attività:		
Fondi patrimoniali per attività	68.932	64.581
Disponibilità per la gestione	-	-
Disponibilità per microcredito	79.142	79.142
	148.074	143.723
C) FONDI RISCHI E ONERI	**156**	**156**
Fondo fideiussioni	156	156
D) TRATTAMENTI DI FINE RAPPORTO	**26.193**	**22.524**
E) DEBITI	**693.824**	**728.382**
Debiti per contributi da erogare	645.850	703.695
Debiti verso fornitori	1.129	3.836
Debiti tributari	1.786	2.128
Debiti v/istituti di previdenza	6.313	6.256
Debiti v/personale	12.359	12.434
Altri debiti	26.387	33
F) RATEI E RISCONTI PASSIVI	**169**	**1.288**
TOTALE PASSIVO E NETTO	**4.517.098**	**4.505.595**
Conti d'ordine - Promesse di donazione	7.945.548	7.667.531

CONTO ECONOMICO

		31/12/19 importo in euro	31/12/18 importo in euro
A) GESTIONE FINANZIARIA E PATRIMONIALE			
I) PROVENTI FINANZIARI E PATRIMONIALI			
1) Interessi su depositi bancari e postali		645	639
2) Interessi su titoli obbligazionari		691	17.828
3) Interessi su titoli di Stato		2.694	41.380
4) Proventi su fondi comuni di investimento		4.536	25.628
5) Proventi su titoli portafoglio Intesa		9.493	-
6) Plusvalenze su titoli da realizzo		46.781	23.114
7) Utili su cambi		3	-
TOTALE (I)		**64.843**	**108.589**
II) ONERI FINANZIARI E PATRIMONIALI			
1) Imposte sulle attività finanziarie		27.050	15.276
2) Spese cessione titoli		3.760	4.253
3) Minusvalenze su titoli da realizzo		950	16.632
4) Svalutazione titoli		8.868	79.188
5) Commissioni gestione patrimoniale		15.998	-
6) Perdite su cambi		495	-
TOTALE (II)		**57.121**	**115.349**
Risultato della gestione finanziaria e patrimoniale (I - II)		7.722	-6.760
di cui:	A.1)destinato alle erogazioni	-	-
	A.2) destinato alla gestione	7.722	-6.760
	A.3) destinato a fondi o riserve	-	-
B) PROVENTI E ONERI STRAORDINARI			
I) PROVENTI STRAORDINARI			
1) Sopravvenienze attive		125	-
TOTALE (I)		125	-
II) ONERI STRAORDINARI			
1) Sopravvenienze passive		-	1.794
TOTALE (II)		-	1.794
Risultato della gestione straordinaria (I - II)		125	-1.794
di cui:	B.1)destinato alle erogazioni	-	-
	B.2) destinato alla gestione	125	-1.794
	B.3) destinato a fondi o riserve	-	-
C) ATTIVITÀ DI RACCOLTA FONDI			
1) Liberalità		663.527	642.983
Risultato dell'attività di raccolta fondi		663.527	642.983
di cui:	C.1)destinato alle erogazioni	489.848	472.751
	C.2) destinato alla gestione	106.181	98.303
	C.3) destinato a fondi o riserve	67.498	71.930
D) ENTRATE DA ATTIVITÀ ACCESSORIE			
1) Proventi da attività accessorie		-	-
Risultato delle attività accessorie		-	-
di cui:	D.1)destinato alle erogazioni	-	-
	D.2) destinato alla gestione	-	-
	D.3) destinato a fondi o riserve	-	-
E) ALTRE DISPONIBILITÀ PER ATTIVITÀ EROGATIVA			
1) Contributi revocati		88	9.552
Totale altre disponibilità per attività erogativa		88	9.552
F) ATTIVITÀ EROGATIVA			
1) Erogazioni per attività istituzionali		539.275	550.416
Totale F.1) Decremento disponibilità per erogazioni		539.275	550.416
1) Erogazioni fondi patrimoniali		2.256	8.098
Totale F.2) Decremento fondi per attività		2.256	8.098
Totale delle erogazioni		541.531	558.514
G) ATTIVITÀ DIRETTA DI GESTIONE			
1) Retribuzioni		47.418	48.839
2)Contributi previdenziali e assistenziali		13.592	14.057
3) Accantonamento fondo tfr		3.976	4.019
4) Rimborsi spese per il personale		355	732
5) Compensi a professionisti per elaborazione paghe		1.804	2.110
6) Altri costi per servizi		29.887	47.854
7) Acquisti di beni e materiali di consumo		5.973	4.617
8) Oneri diversi di gestione		4.061	1.792
9)Ammortamenti immobilizzazioni materiali		355	565
Totale costi dell'attività diretta di gestione		107.421	124.585
Risultato gestionale corrente (A+B+C+D+E-F-G) di cui:		**22.510**	**-39.118**
- incremento (decremento) delle disponibilità per erogazioni (A.1+B.1+C.1+D.1+E-F.1)		-49.340	-68.114
- incremento (decremento) delle disponibilità per la gestione (A.2+B.2+C.2+D.2-G-F.2)		4.352	-42.934
- accantonamento a fondi o riserve (A.3+B.3+C.3+D.3)		67.498	71.930
TOTALE		**22.510**	**-39.118**

SOCI FONDATORI

Fondazione Cariplo

Azienda Sociale - Azienda Speciale Consortile per i servizi alla persona dei Comuni del Castanese

Banco BPM (ex Banca di Legnano)

Camera di Commercio di Milano

Città Metropolitana di Milano

Comune di Abbiategrasso

Comune di Legnano

Comune di Magenta

Comune di Parabiago

Fondazione Famiglia Legnanese

Fondazione Lambriana

CONSIGLIO DI AMMINISTRAZIONE

Presidente
Salvatore Forte

Vice Presidenti
Maria Caterina Marazzini
Carlo Raffa

Consiglieri
Alessandro Acito
Carmen Colombo Galli
Daniele Pietro Giudici
Luciano Rosario Marzorati
Marina Mignone
Maura Restelli

COLLEGIO DEI REVISORI

Presidente
Alberto Lazzarini

Membri effettivi
Annalisa Paganini
Massimo Piscettta

Membri supplenti
Annarita Amadio
Gianmario Marnati

PROBIVIRI

Davide Carugati
Pietro Cattaneo
Loredana Morlacchi

SEGRETERIA

Segretario Generale
Anna Poretti

Amministrazione
Claudio Barnaba

Comunicazione e progetti
Alessandra Longhi

In treno
Stazione FS Legnano

In auto
Corso Magenta è ubicato
nel centro storico di Legnano.
La Fondazione si trova
nel cortile del Cinema Sala Ratti
(area pedonale)

CONTATTI

Sede legale e ufficio di Segreteria:
Corso Magenta 9 - Vicolo delle Contrade
(cortile del cinema Ratti)
20025 Legnano (MI)

T. 0331 442461
info@fondazioneticinoolona.it
fondazioneticinoolona@pec.it
www.fondazioneticinoolona.it

Orario di apertura:
lunedì – venerdì / 8:00 – 14:00